

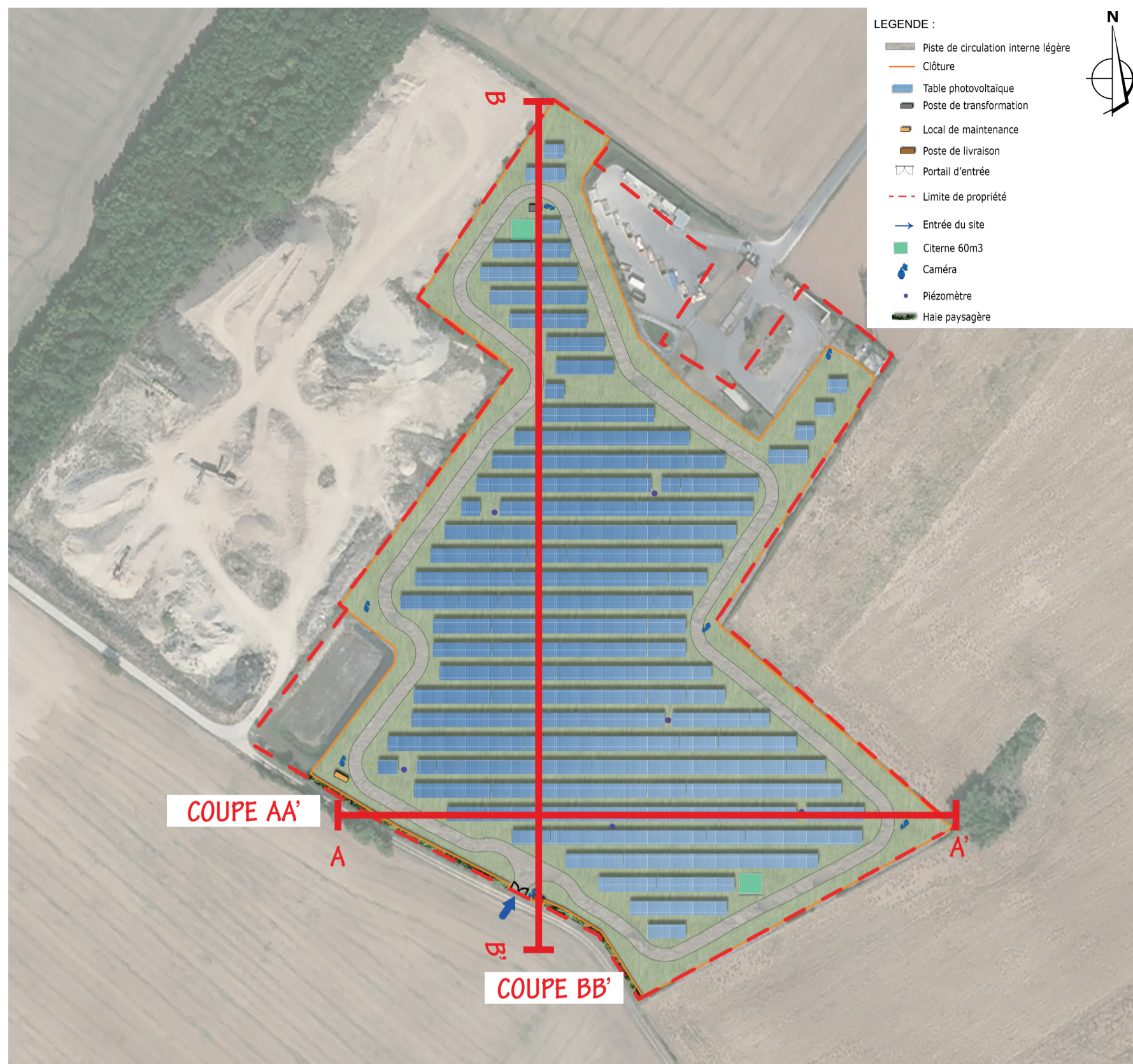

COUPE AA' : OUEST / EST DES PANNEAUX PHOTOVOLTAIQUES - échelle 1/500e

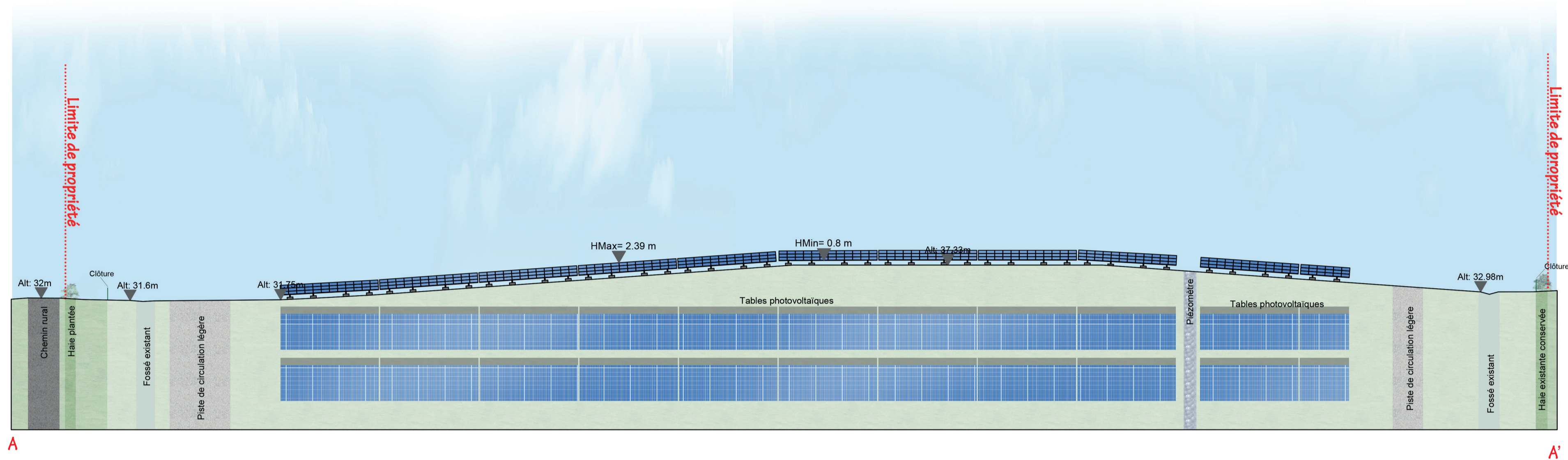
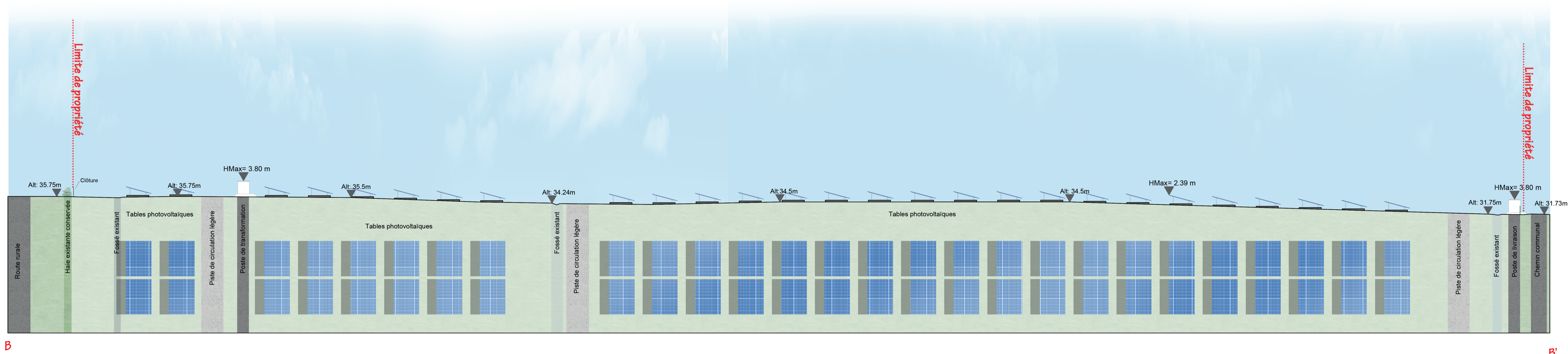

Localisation des coupes

COUPE BB' : NORD/SUD DES PANNEAUX PHOTOVOLTAIQUES - échelle 1/500e



 <b>Construction d'une centrale photovoltaïque</b> ARCHITECTURE PAYSAGE URBANISME		79210 PRIN-DEYRANÇON ADRESSE 338 Avenue de Paris 79000 Niort tel : 04.67.64.46.44	
MAITRE D'OUVRAGE	Seur Prindé		
MAITRE D'OEUVRE	ZBR Architecture	582 allée de la Sauvegarde - 69009 LYON 5a route de St-Maurice de Gourdans 01600 MEXIMIEUX	(tel) 04 78 63 61 87 (fax) 04 78 63 64 62 agence.lyon@zbr.fr
N° Document	PC	<b>PC3.2 - COUPES D'IMPLANTATION DES PANNEAUX</b>  AGENCE ZBR SARL BOUILLOU, RANCI, BERNARD 582 allée de la Sauvegarde 69009 LYON Tél. : 04 78 63 61 87 - Fax : 04 78 63 64 62 Email : agence.lyon@zbr.fr	
N° Dossier	22 056		
Phase	PC		
Indice	01		
Date	13 / 09 / 2022		
Echelle	1/500e	Remarques : (Non défini)	
<b>DOSSIER DE DEMANDE DE PERMIS DE CONSTRUIRE</b>			
0	02-10-2021	is	Plan original
Indice	Date	Dessinateur	Objet de la modification